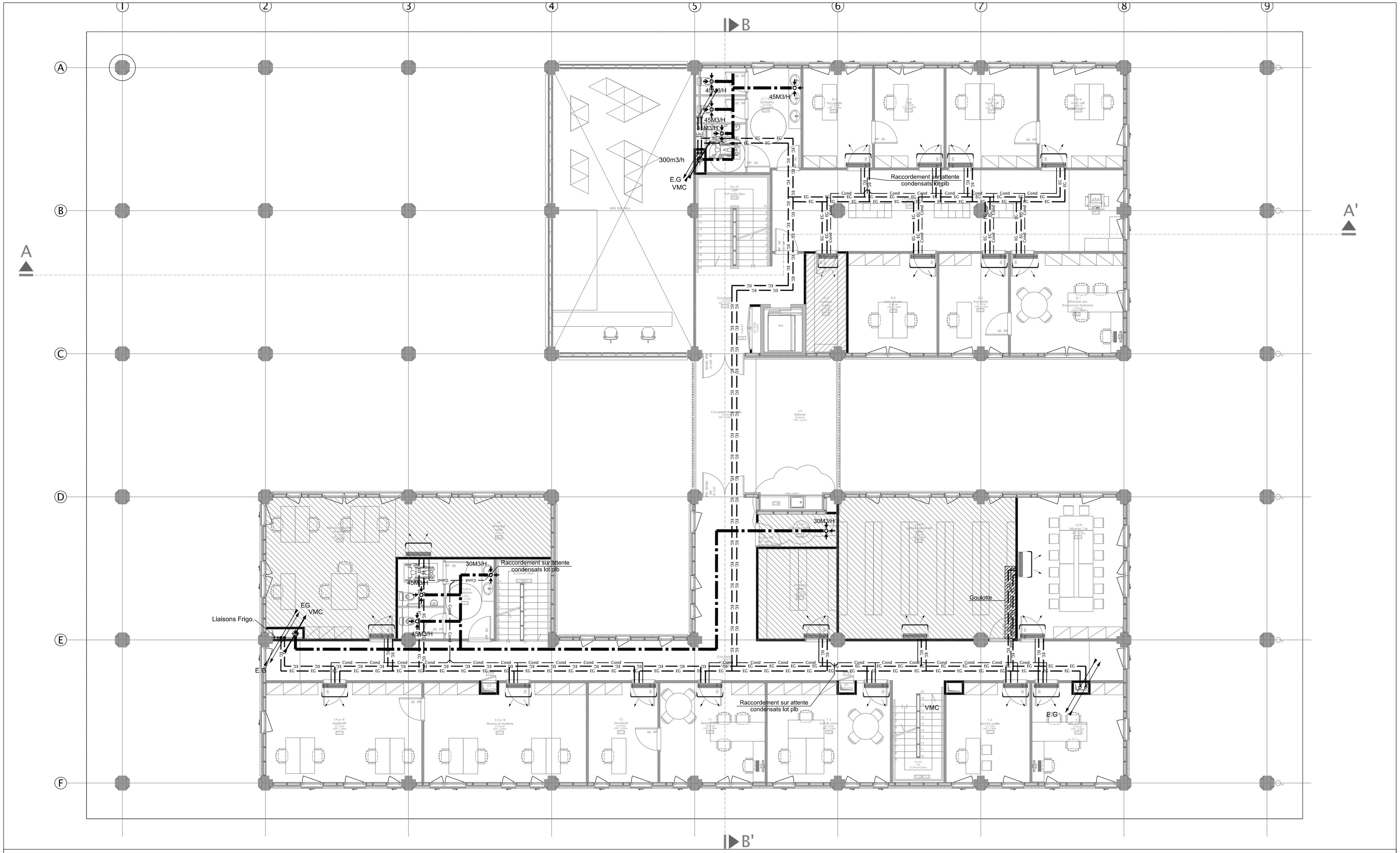

LEGENDE

- Reseau Air neuf
- Reseau VMC
- Reseau Soufflage clim
- Reseau reprise clim
- Rejet
- EG — EG Réseau Eau Glacée
- Liaison Frigo.
- Ventilo-convecteur
- Bouche de soufflage circulaire plafonnière
- Bouche de reprise circulaire plafonnière
- Bouche de soufflage circulaire murale
- Bouche d'extraction VMC

MAITRISE D'OEUVRE:

- *Architecte mandataire*: Cabinet d'architecture Daniel GRATIEN
  2 rue Pacoussine Lot. Zénon 97300 Cayenne
  tel: 0594 30 20 49 fax: 0594 37 87 49 mail: cadg@wanadoo.fr
- *Architecte associé*: KARDHAM CARDETE HUET ARCHITECTURE
  38 rue Alfred Duméril 31400 Toulouse
  tel: 05 61 53 76 02 fax: 05 61 25 99 42
- *Bureau d'étude structures, fluides, thermique, bioclimatique économistes* : BETEM INGENIERIE
  3 Lot. Calimbé - Route de Raban 97 300 Cayenne
  mail: betem.guyane@wanadoo.fr
- *Bureau d'étude acoustique*: TISSEYRE & ASSOCIES
  16 chemin de Manel 31400 Toulouse
  tel:05 61 25 53 19 - fax: 05 61 52 74 23
- *Programmiste* : CP&O
  20 passage de la folie regnault - 75011 paris
  tel :01 84 16 76 70 mail : d.pradel@cpoconsulting.com
- *Coordinateur SPS* : QUALICONSULT SECURITE SAS
  36, rue de l'industrie
  PAE dégrad des cannes - 97354 Rémire-Montjoly
  tel: 05 94 27 38 72 mail : qcs.domtom@qualiconsult.fr
- Bureau de contrôle : APAVE SUD EUROPE SAS
  Angle avenue Pariacabo et rue Auprat
  BP711 - 97387 Kourou Cedex
  tel: 05 94 32 90 60 mail : siege@apave.com

ADMINISTRATION DE L'UNIVERSITE DE GUYANE A CAYENNE

MAITRE D'OUVRAGE :
MENESR
Ministère de l'Education Nationale de l'Enseignement Supérieur et de la Recherche

CONDUITE D'OPERATION:
DEAL Guyane - SAUCL Unité Construction Publique
rue du Vieux Port - CS 76003 - 97306 Cayenne Cédex

EMETTEUR :
BETEM INGENIERIE
3 Lot. Calimbé - Route de Raban
97 300 Cayenne
Mail: betem.guyane@wanadoo.fr

Implantation des équipements ETV - BASE

Contrôlé par : GF				Dessiné par : FL				1/100 – ECHELLE(S)		ETV02 NUMERO FOLIO
BET EMETTEUR	16.0279 AFFAIRE	PRO/DCE PHASE	ETV LOT	PL TYPE	R+1 NIVEAU	BATIMENT	ZONE	0 INDICE	A2 FORMAT	07/2017 DATE